

Verkehrsrechtliche Anordnung	
B 301	
Ausbau der OD Mainburg B301_320_0,087 - B301_320_0,767	
Unterlage 30.001	M=1:10.000
Umleitungsplan	
Aufgestellt	
Landshut den 15.03.2023	gez.
Staatliches Bauamt Landshut	Steinleitner, TAM

Regelplan B I/14 modifiziert

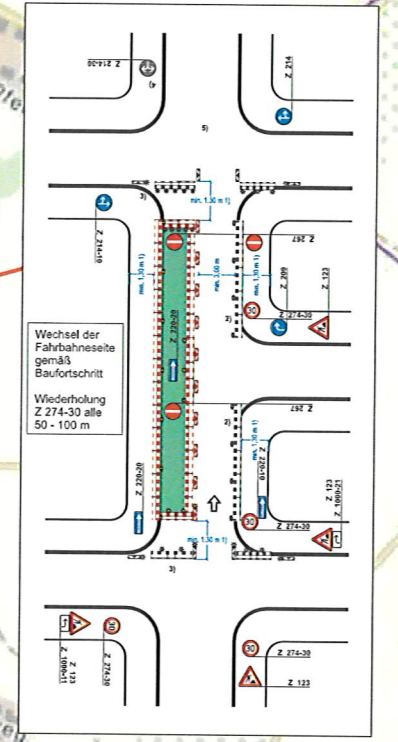

Baustelle
Anwendungsbereich
B I / 14 modifiziert

Unterlage 31.002
Detail 2
Besmühle

Unterlage 31.001
Detail 1

Unterlage 31.003
Detail 3

- Z 274-30
20 m
- Z 274-50
100 m
- Z 276
200 m
- Z 123
Z 1004-30-400
400 m

Die Angabe der Standorte der Verkehrsschilder ist nur schematisch und richtet sich nach den örtlichen Gegebenheiten.

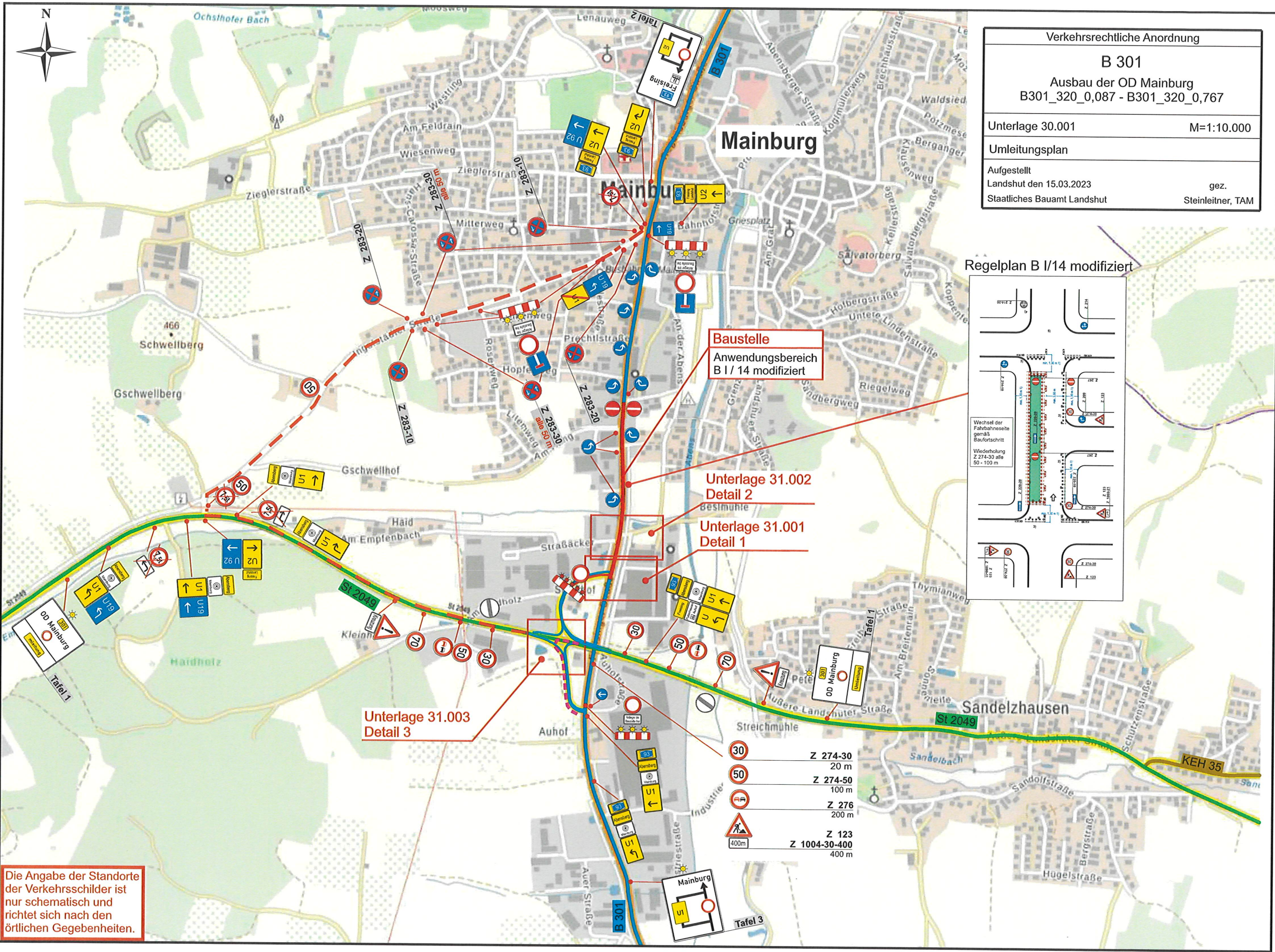

Verkehrsrechtliche Anordnung	
B 301	
Ausbau der OD Mainburg B301_320_0,087 - B301_320_0,767	
Unterlage 30.002	M=1:10.000
Umleitungsplan	
Aufgestellt	
Landshut den 15.03.2023	gez.
Staatliches Bauamt Landshut	Steinleitner, TAM

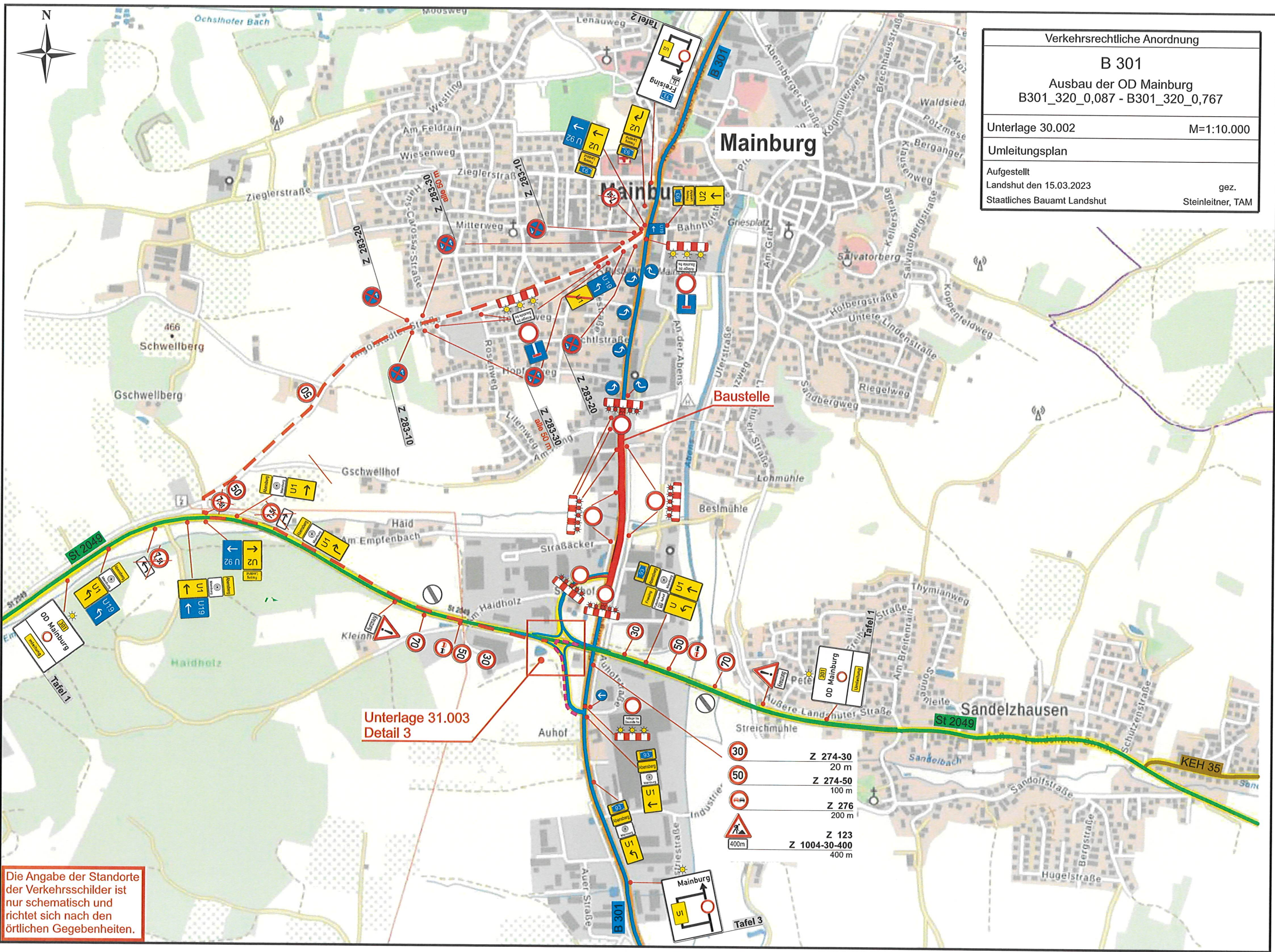

Die Angabe der Standorte der Verkehrsschilder ist nur schematisch und richtet sich nach den örtlichen Gegebenheiten.

Verkehrsrechtliche Anordnung	
B 301	
Ausbau der OD Mainburg B301_320_0,087 - B301_320_0,767	
Unterlage 31.001	ohne Maßstab
Detail 1 - Schemaskizze	
Aufgestellt	
Landshut den 15.03.2023	gez.
Staatliches Bauamt Landshut	Steinleitner, TAM

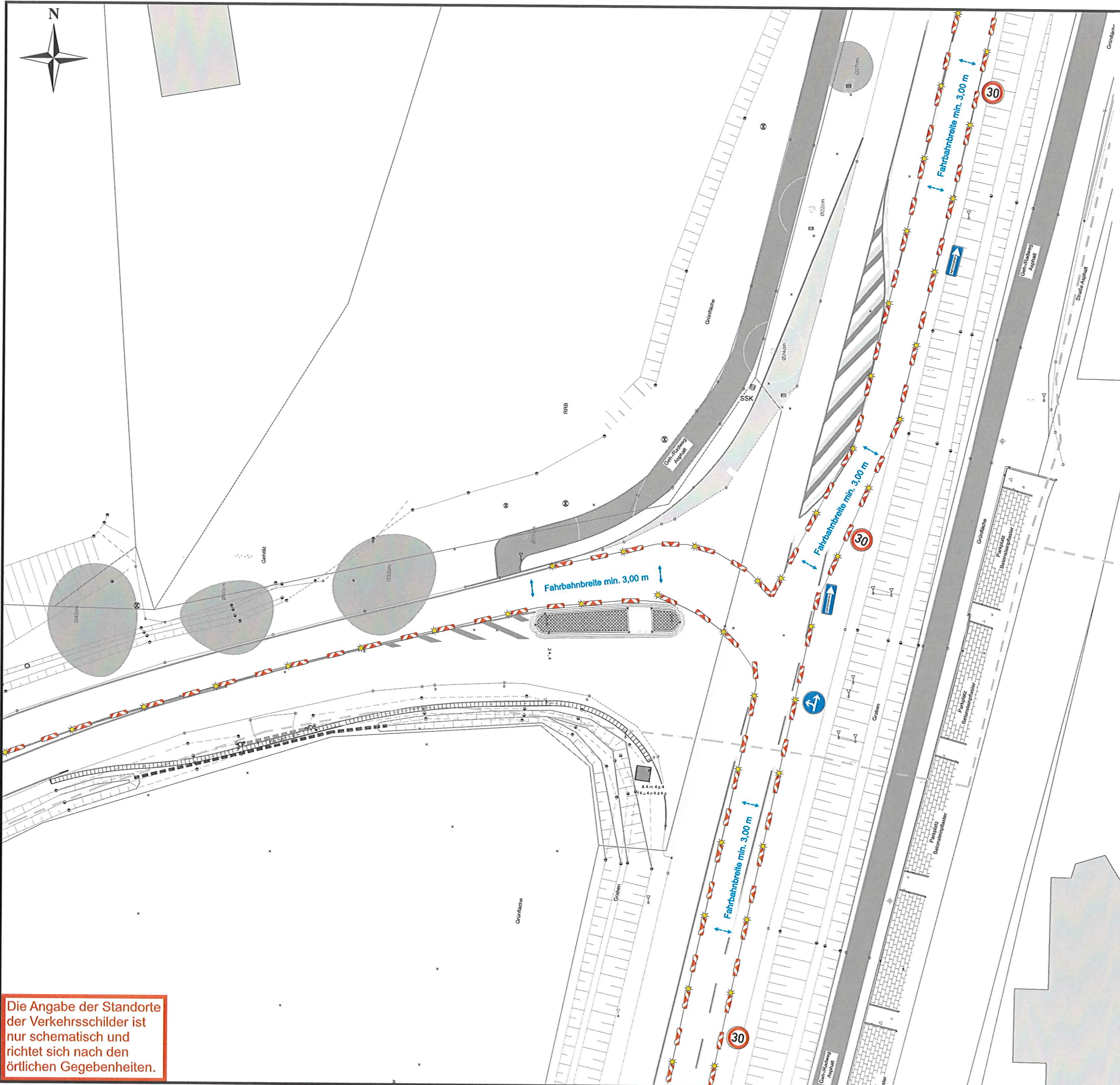

Die Angabe der Standorte der Verkehrsschilder ist nur schematisch und richtet sich nach den örtlichen Gegebenheiten.



Verkehrsrechtliche Anordnung	
B 301	
Ausbau der OD Mainburg B301_320_0,087 - B301_320_0,767	
Unterlage 31.002	ohne Maßstab
Detail 2 - Schemaskizze	
Aufgestellt Landshut den 15.03.2023 Staatliches Bauamt Landshut	gez. Steinleitner, TAM

Transportable Schutzeinrichtung
T3/W2

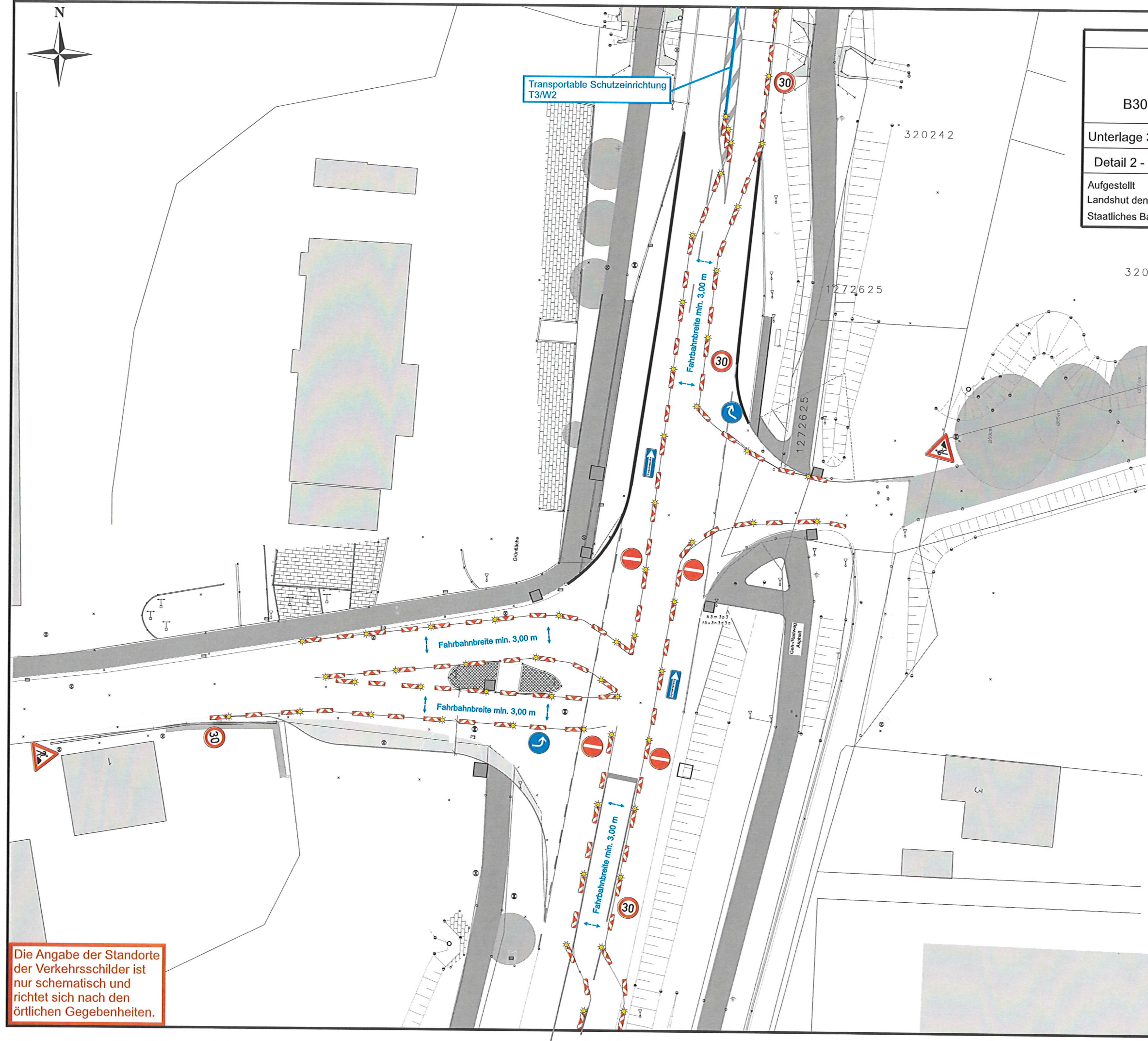

Die Angabe der Standorte
der Verkehrsschilder ist
nur schematisch und
richtet sich nach den
örtlichen Gegebenheiten.



Verkehrsrechtliche Anordnung	
B 301	
Ausbau der OD Mainburg B301_320_0,087 - B301_320_0,767	
Unterlage 31.003	M=1:10.000
Detail 3 - Schemaskizze	
Aufgestellt Landshut den 15.03.2023 Staatliches Bauamt Landshut	gez. Steinleitner, TAM

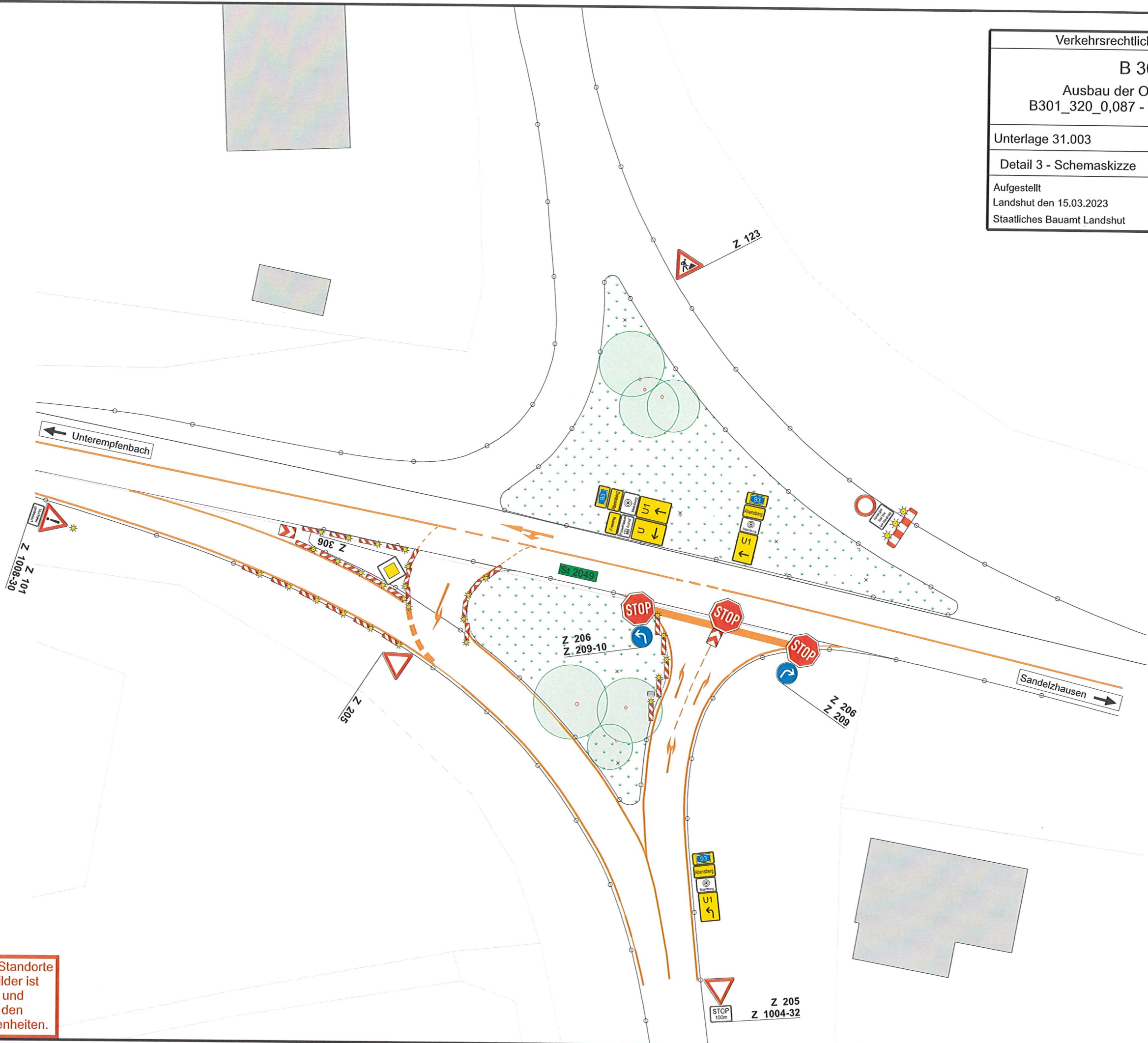

Die Angabe der Standorte der Verkehrsschilder ist nur schematisch und richtet sich nach den örtlichen Gegebenheiten.